



**PREFEITURA MUNICIPAL DE SOBRADINHO – RS**  
**PARAMETROS UTILIZADOS – LDO 2025**

EXERCÍCIOS						2025	2026	2027	
INFLAÇÃO MÉDIA ANUAL (I P C A)						3,87	3,60	3,50	
VARIAÇÃO DO PIB						1,98	2,00	2,00	
CRESCIMENTO VEGETATIVO DA FOLHA SALARIAL						2,00	2,00	2,00	
CRESCIMENTO AUTÔNOMO DE OUTROS CUSTEIOS						2,41	2,42	2,40	
ESFORÇO NA ARRECADAÇÃO TRIBUTÁRIA						2,00	2,00	2,00	
CRESC. REAL DAS TRANSFERÊNCIAS CORRENTES DA UNIÃO						5,85	5,60	5,50	
CRESC. REAL DAS TRANSFERÊNCIAS CORRENTES ESTADO						5,85	5,60	5,50	
PERCENTUAL DE AUMENTO SALARIAL – EXECUTIVO E LEGISLATIVO						3,00	3,00	3,00	
CRESCIMENTO DOS INVESTIMENTOS (PIB)						1,98	2,00	2,00	
TAXA DE JUROS (Media Ano)						5,20	5,20	5,27	
Especificação/Receitas	Inflação IPCA	PIB	Esf.Arrec. Tributária	Cresc. Invest	Aumento Salarial C.F.	Taxa Juros	2025	2026	2027
Receita Tributária	X		X				5,87	5,60	5,50
Receita de Contribuições - PM	X				X		6,87	6,60	6,50
Receita de Contribuições - RPPS	X				X		6,87	6,60	6,50
Rendimento de Aplicações PM	X						3,87	3,60	3,50
Rendimento de Aplicações RPPS	X						3,87	3,60	3,50
Transferências Correntes - União	X	X					5,85	5,60	5,50
Transferências Correntes - Estado	X	X					5,85	5,60	5,50
Operação de Crédito	X					X	9,07	8,80	8,77
Alienação de Bens	X						3,87	3,60	3,50
Amortização de Empréstimos	X					X	9,07	8,80	8,77
Transferência de Capital	X			X			5,85	5,60	5,50
Receitas Intra Orçament. - RPPS	X				X		6,87	6,60	6,50
Especificação/Despesas	Inflação	Cresc Folha	Cresc. Cust Pib	Aumento Salarial/C.F.	Cresc. Invest./PIB	Taxa Juros	2025	2026	2027
Pessoal Próprio	X	X		X			8,87	8,60	8,50
Pessoal do RPPS	X	X		X			8,87	8,60	8,50
Juros e Encargos da Dívida	X					X	9,07	8,80	8,77
Juros e Encargos da Dívida RPPS	X					X	9,07	8,80	8,77
Outras Despesas Correntes	X		X				5,85	5,60	5,50
Outras Desp. Correntes - RPPS	X		X				5,85	5,60	5,50
Investimentos	X				X		5,85	5,60	5,50
Investimentos - RPPS	X				X		5,85	5,60	5,50
Concessão de Emprést. Financ.	X						3,87	3,60	3,50
Outras Inversões Financeiras	X						3,87	3,60	3,50
Amortização da Dívida Pública	X					X	9,07	8,80	8,77

1 - Os parâmetros acima foram utilizados para as projeções de receitas e despesas, bem como para os cálculos em valores correntes e constantes, de acordo com sua pertinência, ou não com as origem/espécie/rubrica de receita e/ou grupo de natureza de despesa.

2 - Os percentuais referentes ao IPCA, Variação do PIB, Taxa Slic e Taxa de Câmbio foram extraídos do "Relatório Focus" divulgado pelo Banco Central do Brasil (<https://www.bcb.gov.br/publicacoes/focus>) no dia 28/06/2024.



Expectativas de Mercado

28 de junho de 2024

▲ Aumento ▼ Diminuição = Estabilidade

Mediana - Agregado	2024							2025							2026							2027						
	Há 4 semanas	Há 1 semana	Hoje	Comp. semanal *	Resp. **	5 dias úteis	Resp. ***	Há 4 semanas	Há 1 semana	Hoje	Comp. semanal *	Resp. **	5 dias úteis	Resp. ***	Há 4 semanas	Há 1 semana	Hoje	Comp. semanal *	Resp. **	5 dias úteis	Resp. ***	Há 4 semanas	Há 1 semana	Hoje	Comp. semanal *	Resp. **	5 dias úteis	Resp. ***
IPCA (variação %)	3,88	3,98	4,00	▲ (8)	152	4,02	74	3,77	3,85	3,87	▲ (9)	147	3,87	73	3,60	3,60	3,60	= (4)	134			3,50	3,50	3,50	= (52)	127		
PIB Total (variação % sobre ano anterior)	2,05	2,09	2,09	▲ (1)	114	2,10	38	2,00	2,00	1,98	▼ (1)	106	1,94	36	2,00	2,00	2,00	= (47)	83			2,00	2,00	2,00	= (49)	77		
Câmbio (R\$/US\$)	5,05	5,15	5,20	▲ (3)	122	5,20	54	5,05	5,15	5,19	▲ (4)	116	5,15	53	5,10	5,15	5,19	▲ (3)	91			5,10	5,18	5,20	▲ (4)	84		
Selic (% a.a)	10,25	10,50	10,50	= (2)	147	10,50	77	9,18	9,50	9,50	= (2)	143	9,50	77	9,00	9,00	9,00	= (7)	123			9,00	9,00	9,00	= (6)	113		
IGP-M (variação %)	2,90	3,22	3,39	▲ (9)	77	3,40	29	3,80	3,81	3,90	▲ (2)	67	4,00	29	3,75	3,83	3,83	= (1)	59			3,65	3,70	3,70	= (1)	55		
IPCA Administrados (variação %)	4,00	3,94	3,98	▲ (1)	96	4,03	31	3,85	3,85	3,90	▲ (2)	88	3,83	28	3,50	3,50	3,50	= (20)	59			3,50	3,50	3,50	= (39)	56		
Conta corrente (US\$ bilhões)	-33,00	-38,35	-39,90	▼ (7)	24	-41,70	11	-40,00	-42,80	-43,55	▼ (1)	24	-41,80	11	-43,30	-45,60	-45,60	= (1)	19			-47,00	-48,30	-48,30	= (1)	14		
Balança comercial (US\$ bilhões)	82,26	81,78	81,55	▼ (3)	25	80,00	11	78,00	76,01	76,02	▲ (1)	21	78,00	9	80,00	77,64	77,82	▲ (1)	16			85,00	77,00	78,50	▲ (1)	12		
Investimento direto no país (US\$ bilhões)	70,00	70,00	70,00	= (6)	23	69,00	11	73,00	73,00	74,00	▲ (1)	23	74,00	11	80,00	79,41	80,00	▲ (1)	19			78,00	79,00	80,00	▲ (1)	15		
Dívida líquida do setor público (% do PIB)	63,70	63,68	63,70	▲ (1)	25	63,70	13	66,50	66,50	66,40	▼ (1)	24	66,50	13	68,30	68,35	68,35	= (1)	21			70,88	70,39	69,90	▼ (2)	19		
Resultado primário (% do PIB)	-0,70	-0,70	-0,70	= (1)	45	-0,70	18	-0,60	-0,60	-0,64	▼ (1)	43	-0,78	18	-0,50	-0,50	-0,55	▼ (1)	32			-0,30	-0,45	-0,50	▼ (1)	27		
Resultado nominal (% do PIB)	-6,96	-7,20	-7,20	= (2)	24	-7,30	13	-6,30	-6,48	-6,50	▼ (4)	23	-6,50	13	-5,95	-6,00	-6,00	= (2)	20			-5,60	-5,85	-5,90	▼ (1)	16		

\* comportamento dos indicadores desde o Focus-Relatório de Mercado anterior; os valores entre parênteses expressam o número de semanas em que vem ocorrendo o último comportamento \*\* respondentes nos últimos 30 dias \*\*\* respondentes nos últimos 5 dias úteis

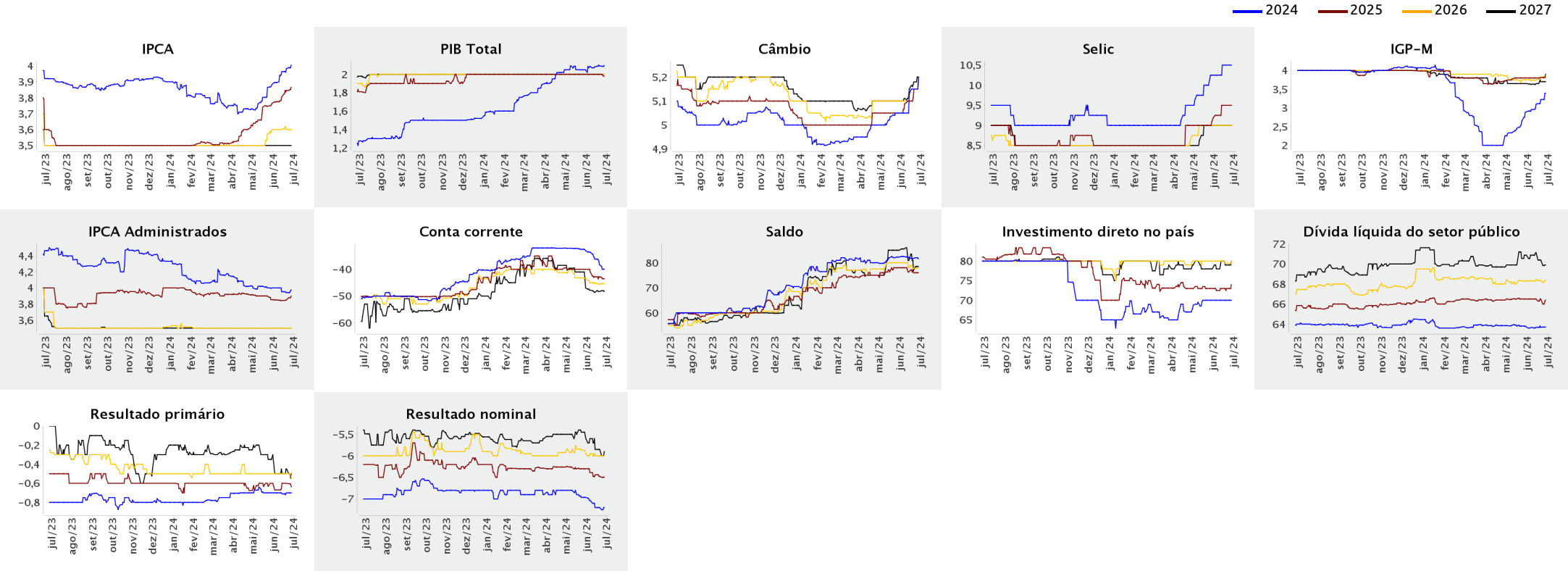



Expectativas de Mercado

28 de junho de 2024

▲ Aumento ▼ Diminuição = Estabilidade

Mediana - Agregado

	jun/2024						jul/2024						ago/2024						Infl. 12 m suav.					
	Há 4 semanas	Há 1 semana	Hoje	Comp. semanal *	Resp. **	5 dias úteis	Há 4 semanas	Há 1 semana	Hoje	Comp. semanal *	Resp. **	5 dias úteis	Há 4 semanas	Há 1 semana	Hoje	Comp. semanal *	Resp. **	5 dias úteis	Há 4 semanas	Há 1 semana	Hoje	Comp. semanal *	Resp. **	5 dias úteis
IPCA (variação %)	0,20	0,32	0,33	▲ (4)	148	0,32	0,12	0,15	0,18	▲ (3)	148	0,20	0,13	0,10	0,10	= (2)	147	0,09	3,64	3,58	3,61	▲ (1)	130	3,63
Câmbio (R\$/US\$)	5,10	5,31	-				5,10	5,27	5,35	▲ (3)	117	5,38	5,10	5,25	5,30	▲ (3)	117	5,35						
Selic (% a.a)	10,25	-	-				-	-	-				10,25	10,50	10,50	= (2)	145	10,50						
IGP-M (variação %)	0,45	0,74	-				0,25	0,31	0,31	= (1)	73	0,35	0,26	0,28	0,28	= (1)	72	0,33	4,21	4,28	4,18	▼ (2)	64	4,24

\* comportamento dos indicadores desde o Focus-Relatório de Mercado anterior; os valores entre parênteses expressam o número de semanas em que vem ocorrendo o último comportamento \*\* respondentes nos últimos 30 dias

— jun/2024 — jul/2024 — ago/2024

